LUNOV MAGNUS STRIP
MARTI MISTERIJA
BROJ 66
YU ISSN 0353-1260
9 770353 126030
TREĆI ČOVEK
1700 DIN.

TREĆI ČOVEK

TEKST: PROSPERI
CRTEŽ: CHIAROLLA

ISAK NUSEN JE PROMENIO IME (SADA SE PREDSTAVLJA KAO DEJVID NOJMAN) I MESTO STANOVANJA (SKLONIO SE U OKLAND, NA NOVOM ZELANDU) DA GA NE BI PRONAŠLI NJEGOVI TAJANSTVENI NEPRIJATELJI. ALI, ONI SU MU POSTAVILI ZAMKU UPRAVO U TRENUTKU KADA JE ODLUČIO DA ZATRAŽI POMOĆ OD MARTIJA MISTERIJE...

STO MU GROMOVA! HOĆETE DA KAŽETE DA...
...AVU STE, PRIJ...ELJU. ON JE ONAJ STARAC NA RANČU.
ZNAČI, UBILI STE NADVOJVODU FRANCA FERDINANDA?!?
UPRAVO TAKO! SADA, VALJDA, SHVATATE ZNAČAJ MOJE PRIČE.
PRVI SVETSKI RAT JE IZBIO BEZ RAZLOGA!
NAKON TIH NUSENOVIH REČI NASTALA JE TIŠINA PUNA NAPETOSTI.
ALI, TO JE NEVEROVATNO, NUSENE.
IMATE LI NEKI DOKAZ ZA SVOJE TVRDNJE?
NEMAM, MISTER RIJA...
...ALI SAM SIGURAN DA JE SVE ISTINA. OBJASNIĆU VAM ZBOG ČEGA TAKO MISLIM.

OTKAD SAM DOŠAO DO TOG OTKRIĆA, VIŠE NISAM BIO BEZBEDAN.
IAKO JE OD ATENTATA U SARAJEVU PROŠLO PREKO SEDAMDESET GODINA, NEKO NAMERAVA DA ME PO SVAKU CENU SPREČI DA SVETU SAOPŠTIM ISTINU.
HMM... ŠTA SE DOGODILO NAKON OBRAČUNA NA RANČU?
„JURIJ I JA SMO SE VRATILI U MONTEVIDEO, ČVRSTO REŠENI DA ODEMO U IZRAEL I NAŠIM PRETPOSTAVLJENIMA OTKRIJEMO ŠTA SMO SAZNALI."
VAŽNO JE SAMO DA NAS NE PROGLASE LUDIMA, ZAR NE, ISAČE?
NADAM SE DA NEĆE.

„IZNENADA SE IZA NAS POJAVIO NEKI KAMION I POČEO DA NAS PRE-TIČE ..."
„ODMAH NAM JE BILO JASNO DA SMO U NEVOLJI..."
HEJ! HEJ!
ODGURAĆE NAS S PUTA!

„POSTOJALO JE SAMO JEDNO REŠENJE. JURIJ JE ODLUČNO SKRENUO..."
„...I POTERAO AUTO NIZ STRMINU..."
„KAD SMO SE PONOVO DOKOPALI PUTA, IMALI SMO VELIKU PREDNOST U ODNOSU NA KAMION..."

ŠTA MISLIŠ, ISAČE?
HMM... ILI JE OVA ZEMLJA PUNA LUDIH VOZAČA...
...ILI SMO SE NEKOME ZAMERILI.
NADAM SE DA NIJE U PITANJU OVO DRUGO.
„MEĐUTIM, IPAK JE BILO. TO SMO UVIDELI JOŠ ISTO VEČE KAD SMO U MONTEVIDEU POŠLI U RESTORAN."
84
PIZZA

„NISU GUBILI VREME..."
Ramon
CARACOLES
84
RAT-TA-TA-TA
„OSTAO SAM ŽIV SAMO ZAHVALJUJUĆI TOME ŠTO SAM SE U PRAVOM TRENUTKU SAGNUO..."
!!
AAAHHHHHHH

„MOJ KOLEGA, MEĐUTIM, NIJE IMAO SREĆE."
JURIJ!!
„OBUZEO ME JE NEOPISIVI GNEV. ŽELEO SAM DA SE OSVETIM ZA JURIJEVU SMRT..."
ZA IME SVETA!
GDE STE, NITKOVI?
„ALI, UBICE SU VEĆ BILI DALEKO..."
PROKLETNICI!

TADA SAM SHVATIO DA NEKO ŽELI DA ME UKLONI I POČEO DA STRAHUJEM ZA SVOJ ŽIVOT.
BILO JE JASNO DA SAM NA TRAGU NEČEGA IZUZETNOG. ZATO SAM REŠIO DA SE NE VRAĆAM U IZRAEL.
„BIO SAM SIGURAN DA ME PRATE I STALNO MOTRE NA MENE I DA, UKOLIKO BIH SE UKRCAO U AVION ZA EVROPU, NIKADA TAMO NE BIH STIGAO."
CASA CH
„TAKO SAM POČEO DA BEŽIM S JEDNOG KRAJA SVETA NA DRUGI STALNO MENJAJUĆI IDENTITET I POSAO."
„BEZBROJ PUTA SU POKUŠALI DA ME UBIJU, PA SAM MORAO DA SE SKLANJAM SVE DALJE I DALJE..."

PRE NEKOLIKO GODINA SAM SE PODVRGAO PLASTIČNOJ OPERACIJI LICA. PROMENIO SAM IME I PRESELIO SE NA NOVI ZELAND GDE ME NIKO NIJE NIŠTA PITAO.
„NEKO VREME SAM ŽIVEO MIRNO. BIO SAM UBEĐEN DA JE STRAŠNOJ MORI KONAČNO DOŠAO KRAJ..."
HOUSE
„MEĐUTIM, VRLO BRZO SU ME SNAŠLE NOVE NEVOLJE. JEDNOG DANA SAM BICIKLOM IŠAO KUĆI..."
„...KADA ME JE NAPALA BANDA HULIGANA."
„PRVO SU ME OPLJAČKALI, A ZATIM ME PREMLATILI."

BILI SU UVERENI DA SAM MRTAV.
ALI, JOŠ JEDNOM SAM IMAO SREĆE. U MOM IZMRCVARENOM TELU OSTAO JE TRAČAK ŽIVOTA.
„PROVEO SAM U BOLNICI VIŠE OD ŠEST MESECI. ČAK SAM I PAMĆENJE BIO IZGUBIO. TEŠKOM MUKOM SAM GA POVRATIO VEĆ I ZATO ŠTO TAMO NIJE BILO NIKOGA KO BI MI MOGAO POMOĆI."
A ONDA SU SE VRATILE I MORE.
TADA SAM JOŠ JEDNOM PROMENIO IDEN-

POSLE NEKOLIKO NEDELJA SAM OSETIO DA SU MI NA TRAGU.
BIO SAM U PRAVU. PONOVO SU ME NAPALI.
HM... I TAKO VAS, ZNAČI, JURE PREKO **TRIDESET GODINA**, A VI NEMATE POJMA O KOME SE RADI?
NE, NEMAM. TI LJUDI ODLIČNO PRIKRIVAJU TRAGOVE.
ZNAM SAMO DA JE SVE TO U VEZI SA OTKRIĆEM DO KOJEG SAM DOŠAO NA ONOM RANČU.
HMM...
MORAM PRIZNATI DA JE, VAŠA PRI- ... PRIČA VRLO ČUDNA. NE SHVATAM KOME BI DANAS MOGLO BITI VAŽNO HOĆE LI TAJ DOGAĐAJ BITI RAZJAŠNJEN.

PRE SVEGA, SVI UČESNICI SARAJEVSKOG ATENTATA SU ODAVNO MRTVI.
MEĐUTIM, ČAK I AKO JE NEKO OD NJIH SLUČAJNO JOŠ U ŽIVOTU...
...DA BUDEM ISKREN, MISTER NUSENE, KO BI POVEROVAO U VAŠU PRIČU? KOJI BI JE LIST OBJAVIO?
NE... NE MOGU DA VERUJEM DA SAMO ZBOG TOGA NEKO ŽELI DA VAS UBIJE.
U PRAVU STE. MEĐUTIM, NE ZNAM ŠTA BI DRUGO...
RRGHHH!

PRIMITIVNI ČOVEK JE POČEO DA POKAZUJE ZNAKE NERVOZE...
ŠTA JE BILO, JAVA? NEŠTO SI OSETIO?
TRENUTAK! SADA I JA „OSEĆAM“!
KAO DA NEŠTO ŠKRIPI!
16

STO MU GROMOVA!
ZIDOVI PODRHTAVAJU!
OH, MARTI! JE LI TO, MOŽDA, ZEMLJOTRES?
NE... NE VERUJEM.
PALA MI JE NA UM JEDNA NEMOGUĆA POMISAO. PROVERIĆU, ALI...
DO VRAGA!
17

MONTAŽNA MINI-
-ĆEL JA JE PODIGNUTA
U DUH POPUT
ZAČKE
OVO JE NEVEROVATNO... LUDO!
PRONAŠLI SU ME! NJIHOVOJ MOĆI NEMA
ŠTA... ŠTA ĆE UČINITI?
BAR JE TO APSOLUTNO JASNO.
BACIĆE NAS U VODU!

PLASTIČNA ĆELIJA JE VISILA IZNAD NJUJORŠKOG ZALIVA...
GOTOVO JE!
NEMOJTE ODMAH OČAJAVATI!
DETEKTIV NEMOGUĆEG SE PAŽLJIVO IZVUKAO IZ STAMBENE ĆELIJE...
POMOZI MI, JAVA!
...DOK JE ONA I DALJE VISILA NAD VODENOM POVRŠINOM...

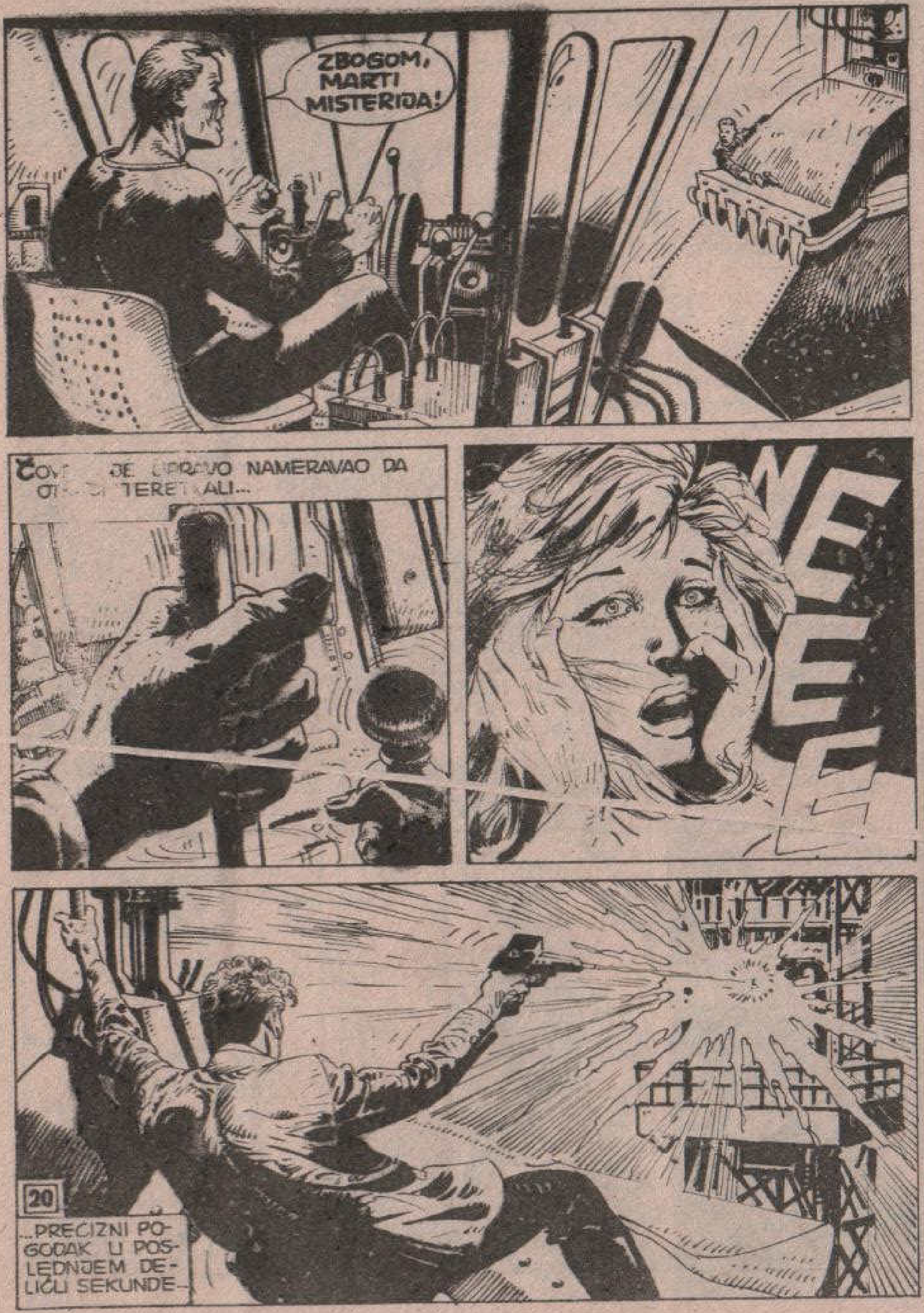
ZBOGOM, MARTI MISTERIJA!
NAMERAVAO DA
TERET ALI...
NE E E E
...PRECIZNI POGODAK U POSLEDNJEM DELIĆU SEKUNDE-

MLADIĆ U KABINI SE UKOČIO...
... A ĆELIJA SE KLATILA U VAZDUHU...
BILO JE GUSTO, ALI SAM IPAK USPEO-
SJAJNI STE, MISTERIJA!
KAKO SAM SE UPLAŠILA!
JOŠ JEDANPUT SMO IMALI SREĆE.
JESTE... JESTE LI GA UBILI?
NE. SAMO SAM GA USPAVAO.

SADA MORAMO SMISLITI KAKO DA SE IZVUČEMO ODAVDE.
OH, MARTI! ŠTA DA RADIMO? KO ZNA KADA ĆE NEKO PRIMETITI DA SMO GORE, A NE MOŽEMO ZATRAŽITI POMOĆ NI TELEFONOM!
U PRAVU SI. POKUŠAĆU DA SE POPNEM U KABINU I POLAKO VAS SPUSTIM. NE SMEMO DOZVOLITI DA SE ONAJ TIP OSVESTI.
ŠTA NAMERAVAŠ?
POSTOJI SAMO JEDAN NAČIN. HOĆEŠ LI SA MNOM, JAVA?
ČUVAJ SE, MARTI! MOLIM TE!
SMIRI SE, DIJANA. BIĆE SVE U REDU.

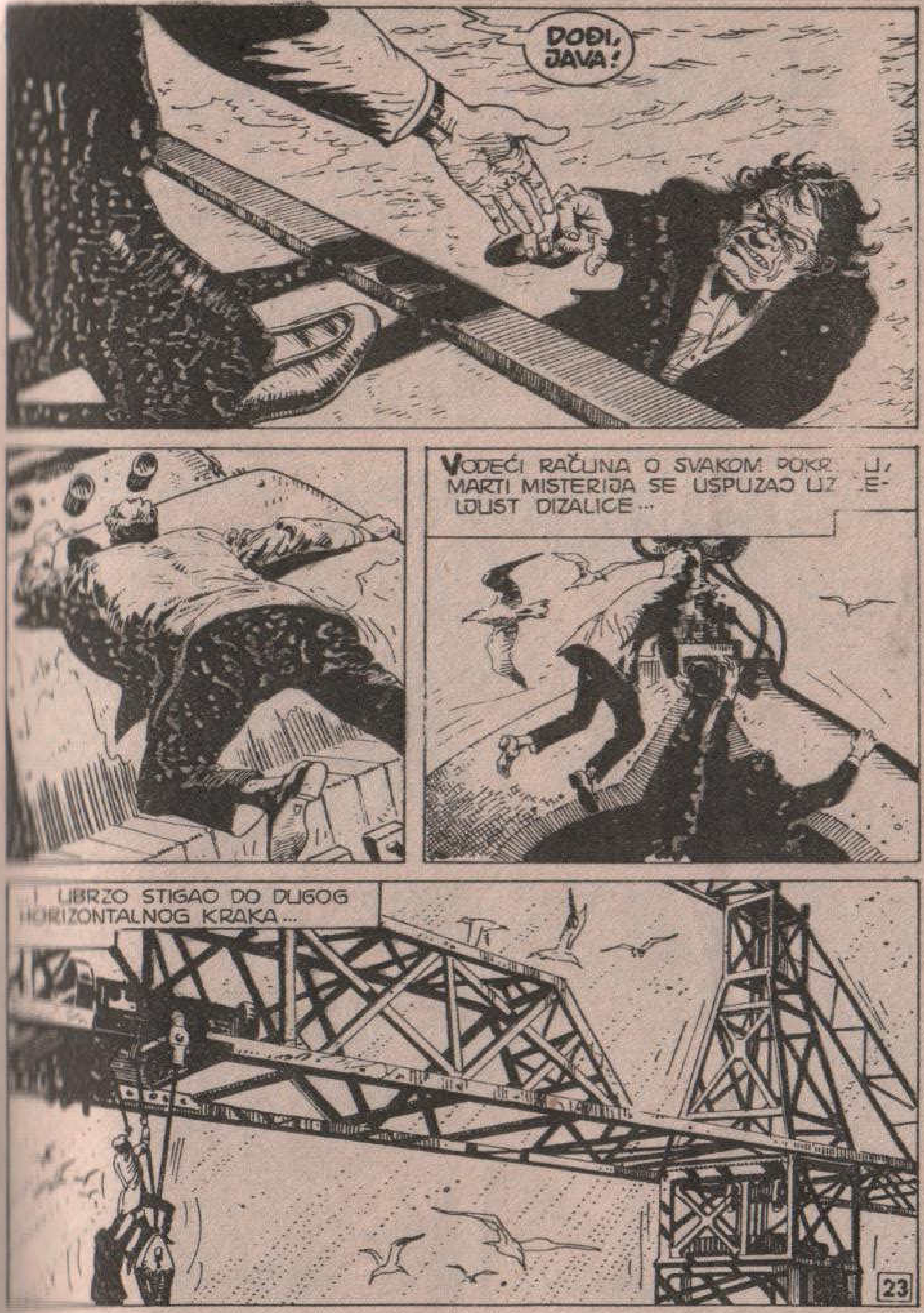
DOĐI, JAVA!
VODEĆI RAČUNA O SVAKOM POKR U, MARTI MISTERIJA SE USPUZAO UZ E- LJUST DIZALICE...
I UBRZO STIGAO DO DUGOG HORIZONTALNOG KRAKA...

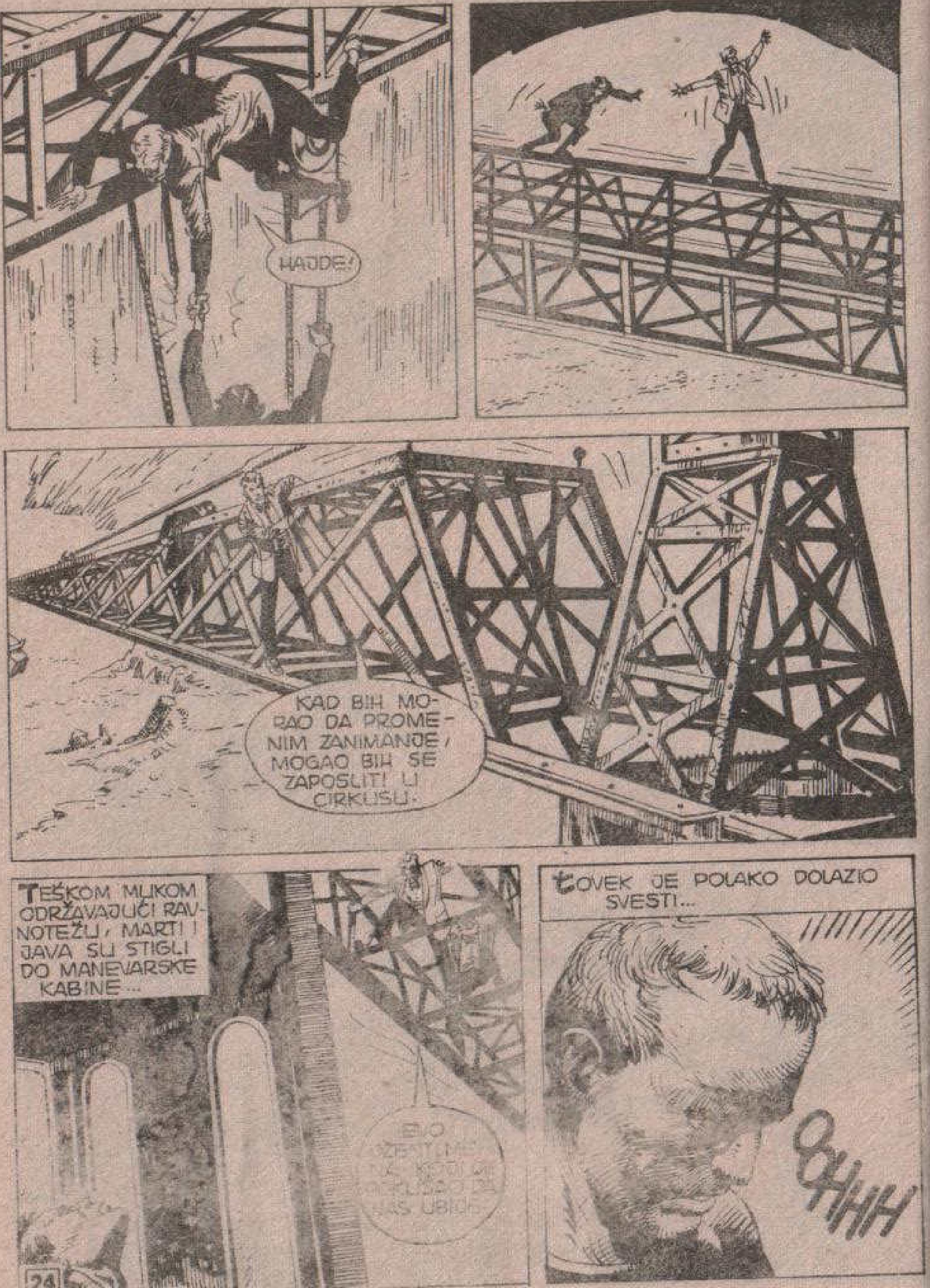
HAJDE!
KAD BIH MORAO DA PROMENIM ZANIMANJE, MOGAO BIH SE ZAPOSLITI U CIRKUSU.
TEŠKOM MUKOM ODRŽAVAJUĆI RAVNOTEŽU, MARTI I JAVA SU STIGLI DO MANEVARSKE KABINE...
ČOVEK JE POLAKO DOLAZIO SVESTI...
OOHHH

PAZI, JAVA!
ŠTA...
RRRRGH!
PRIMITIVNI ČOVEK SE BACIO PREMA NAPRED...
MMGRRR
UL'UUHH!
BRAVO, JAVA! U NEKIM SLUČAJEVIMA TVOJI MIŠIĆI SU EFIKASNIJI OD MOG ORUŽJA SA ZRACIMA
RRRGHHH...
OVAJ ČOVEK JE PRIPADNIK ORGANIZACIJE KOJA VEĆ TRIDESET GODINA PROGANJA NUSENA. MOŽDA BI NAM MOGAO DATI NEKE INFORMACIJE.

ALI, NAJPRE MORAMO SMISLITI KAKO ĆEMO DIJANU I NUSENA IZVUĆI IZ PROKLETE STAMBENE ĆELIJE.
NADAM SE DA ĆU UMETI DA RUKUJEM DIZALICOM.
DETEKTIV NEMOGUĆEG JE POKRENUO MAŠINU I PLASTIČNA ĆELIJA SE NAŠLA IZNAD ZEMLJE...
NADAJMO SE DA JE OVO PRAVA POLUGA.
TADA JU JE POLAKO SPUSTIO NA TLO...

MARTI JE SPASAO SVOJE PRIJATELJE...
JAVA, POMOZI MI DA GA ODNESEM DOLE!
JESI LI SPREMAN?
MMMGH!
SILAZILI SU POLAKO I PAŽLJIVO...

NAPOKON SMO NA ČVRSTOM TLU.
USPELI STE!
JESTE LI VAS DVOJE DOBRO?
JESMO, MARTI...
...ALI SLEDEĆI PUT ĆU RADIJE OSTATI KOD KUĆE.
HM...
A SADA MORAMO RAZMISLITI O SVEMU.

OVO JE JEDAN OD ONIH KOJI VAS PROGANJAJU, NUSENE.
DAO BIH DESET GODINA ŽIVOTA DA SAZNAM ZAŠTO.
USKORO ĆEMO OTKRITI. SADA ĆU POZVATI POLICIJU...
...I NASTOJATI DA VAS NE UMEŠAM U SLUČAJ. NARAVNO, NIŠTA VAM NE MOGU OBEĆATI.
POLICIJU?
DA. NEKO GA MORA SASLUŠATI.
NE BRINITE! IMAM TAMO UTICAJNOG PRIJATELJA. ON ĆE NAS O SVEMU OBAVESTITI.

SUTRADAN...
NA ŽALOST, NIŠTA ZANIMLJIVO, MARTI. ŽAO MI JE.
TAJ TIP JE PROFESIONALNI UBICA. REČENO MU JE DA UBIJE JEDNOG ČOVEKA ZATO ŠTO „SUVIŠE ZNA". NIŠTA DRUGO NIJE HTEO DA KAŽE, A UVEREN SAM DA JE TO SVE ŠTO ZNA.
TRAVIS
ČUJ, STARI SMO PRIJATELJI I NEĆU TE PITATI ŠTA SE DEŠAVA. ZA TEBE SAM SPREMAN DA SE OGREŠIM I O PROPISE...
...ALI NEMOJ PRETERIVATI. OVO MI SE NIMALO NE DOPADA. OČIGLEDNO JE DA NEKOGA ŠTITIŠ, A JA IMAM POVERENJA U TEBE. MEĐUTIM...
NE BRINI, STARI MOJ. NEĆU TI STVARATI NEPRILIKE.
BAR SE NADAM.

NI SAM NE ZNAM ZAŠTO SAM SE PRIHVATIO OVAKO NEVEROVATNOG SLUČAJA. S DRUGE STRANE...
POLICE DEPARTMENT
...UVEREN SAM DA U SVEMU ŠTO MI JE NUSEN ISPRIČAO IMA ISTINE, A DA SE IZA ONOGA ŠTO MU SE DEŠAVA KRIJE NEŠTO MNOGO SLOŽENIJE NEGO ŠTO BI SE NA PRVI POGLED MOGLO PRETPOSTAVITI.
KASNIJE U HOTELSKOJ SOBI VAN GRADA, IZNAJMLJENOJ POD LAŽNIM IMENOM...
NIŠTA NIJE ZNAO... PROKLETSTVO!
DAKLE, JEDINI KOJI ZNA SAM JA. PROBLEM JE SAMO U TOME ŠTO NE ZNAM ŠTA ZNAM. MOŽDA SAM NEŠTO POBRKAO TOKOM PERIODA AMNEZIJE O KOJEM SAM VAM PRIČAO.
VOLEO BIH DA POSTOJI NEKA MAŠINA, NEKI APARAT KOJI BI MI ISPITAO MOZAK I NAGNAO ME DA SE SETIM ONOGA ČEGA SE, OČIGLEDNO, NE SEĆAM.

MAŠINA KOJA... STO MU GROMOVA!
VEROVALI ILI NE, TAKVA SPRAVA POSTOJI ILI BI BAREM TREBALO DA POSTOJI. NUSENE, DA LI STE SPREMNI DA SE PODVRGNETE JEDNOM EKSPERIMENTU?
NEMA TOGA ŠTO NE BIH UČINIO SAMO DA OVOJ MORI KONAČNO DOĐE KRAJ.
SAČEKAJTE DA TELEFONIRAM. ZBOG VEĆE SIGURNOSTI ĆU RAZGOVOR OBAVITI IZ GOVORNICE.
TAMO NIKO NEĆE MOĆI DA PRISLUŠKUJE.
ŠTA NAMERAVAŠ, MARTI?
POZVAĆU HORACIJA... MOG NEOBIČNOG PRIJATELJA, TVORCA ONOG NEVEROVATNOG PRONALASKA.

I, TAKO...
TELEPHONE
MARTI! JESI LI TO TI?
DA, HORACIJE, JA SAM! IZVINI ŠTO ZOVEM OVAKO RANO, ALI...
...POTREBNA MI JE TVOJA POMOĆ. NE MOGU TI TELEFONOM OBJASNITI O ČEMU SE RADI, MEĐUTIM AKO ŽELIŠ DA ME SASLUŠAŠ, DOĆI ĆU DO TEBE ZA JEDAN SAT.
ALI... ZAR MI NE MOŽEŠ KAZATI BAŠ NIŠTA?
BUDI STRPLJIV, HORACIJE. PROBLEM JE U VEZI SA TVOJIM PREDAVANJEM I RAZGOVOROM KOJI SMO POSLE NJEGA VODILI.
MOJ PRIJATELJ JE PRISTAO, NUSENE. MOŽEMO ODMAH DA POĐEMO.
MM-66

JE LI DALEKO?
NIJE. STIĆI ĆEMO OTPRILIKE ZA SAT.
MARTI JE IZVEZAO IZNAJMLJENI AUTOMOBIL IZ GARAŽE...
...PA KRENUO PREMA SEVERU...
MISLIŠ LI DA ĆE EKSPERIMENT USPETI?
HORACIJE JE ČUDAN ČOVEK, ALI KAO NAUČNIK JE SJAJAN.
SUNCE JE VEĆ SIJALO KADA SU STIGLI U PUSTE ULICE ELEGANTNE STAMBENE ČETVRTI INGLVUD...

OVO JE ISTRAŽIVAČKI INSTITUT HORACIJA NIDLIJA.
MALO KASNIJE...
TO BI BILO SVE, HORACIJE.
AH! NEVEROVATNO, MARTI!
PRIZNAJEM DA PRIČA ZVUČI NEOBIČNO, ALI JE IPAK IZUZETNO OZBILJNA.
SEM TOGA, OBA PACIJENTA PRISTAJU... I NUSEN I JA!
IZLAŽEŠ ME VELIKOJ OPASNOSTI, MARTI. ZA TAKAV EKSPERIMENT JE POTREBNA DOZVOLA AKADEMIJE NAUKA.

S DRUGE STRANE, AKO JE SLUČAJ ZAISTA OD IZUZETNOG ZNAČAJA...
...MISLIM DA BISMO SE MOGLI OGREŠITI O PRAVILA I IZVESTI EKSPERIMENT. NEKA NAM SREĆA BUDE U POMOĆI.
HVALA, HORACIJE.
STARI LAŽLJIVČE! ODUVEK SI IZGARAO OD ŽELJE DA
EKSPERIMENT NA LJUDIMA...
...ALI NISI MOGAO DA PRETPOSTAVIŠ DA ĆU TI UPRAVO JA PRUŽITI TU PRILIKU.
KASNIJE U LABORATORIJI...
SVE JE SPREMNO, MARTI... TVOG... HM... PRIJATELJA SAM PODVRGAO BLAGOJ HIPNOZI POMOĆU HEMIJSKIH SUPSTANCI.

A ŠTO SE TEBE TIČE... DA LI JOŠ ŽELIŠ DA UČESTVUJEŠ U EKSPERIMENTU?
VIŠE NEGO IKADA.
ZNAŠ LI DA ON MOŽE BITI OPASAN ZA TVOJU MENTALNU RAVNOTEŽU?
NIJE VAŽNO.
DOBRO. SADA ĆU UKLJUČITI UREĐAJE KOJI ĆE USPOSTAVITI VEZU IZMEĐU VAŠIH UMOVA.
ODJEDNOM JE MARTI OSETIO NEŠTO NEVEROVATNO...
STO MU GROMOVA! KAO DA MI NEKO PRETRAŽUJE PO GLAVI!

KAO DA MI HILJADU PRSTIJU ČEPRKAJU PO MOZGU!
MOJ UM SE ŠIRI... VIŠE NE PRIPADA SAMO MENI...
PRED MARTIJEVIM ZATVORENIM OČIMA POČELE SU DA SE OBRAZUJU NEJASNE SLIKE...

AH! PROKLETNICI!
NISAM SE PREVARIO! ONI SE KRIJU IZA SVEGA... LJUDI U CRNOM!
STRAVIČNE USPOMENE SU U SEĆANJE MISTERIJE...
NAVRLE MARTIJA
JERES, MISTERIJA! JERES!
ODUVEK NASTOJIMO DA OTKLONIMO SVE ŠTO MOŽE POREMETITI POREDAK KOJI NAM OMOGUĆAVA DA SLOBODNO DELAMO. NAS NIKO NE MOŽE UNIŠTITI ZATO ŠTO SMO SVUDA.
TOF TOF
TOF
JEZIVE SLIKE SU SE NIZALE KAO U NEKOM LUDOM FILMU...
VANZEMALJAC JE BEŽAO KROZ AUSTRALIJSKU PUSTINJU...
RA-TAT-TA-TA
TAT

NIJSKI AVION E EKSPLODIRAO EPOSREDNO NA- ON UZLETANJA A SIDNEJSKOG AERODROMA...
BOOM
KAO ŠTO VIDIŠ, POSTOJE I ŽENE U CRNOM, MARTI!
NE! DOSTA! DOSTA!
NIKAD NAS NEĆETE POBEDITI, MISTERIJA! SUVIŠE SMO BROJNI I SUVIŠE DOBRO ORGANIZOVANI...
DOSTA! NE TREBA JA SVOJE USPOMENE DA PRENESEM NUSENU VEĆ ON MENI NJEGOVE... MORAM PROMENITI TOK!

DETEKTIV NEMOGUĆEG JE POKUŠAVAO DA OSLOBODI SVOJU MENTALNU MOĆ...
...I NUSEN MU SE UKAZAO KAO PROTIVNIK.
NEĆEŠ USPETI, MARTI!
VIDEĆEMO!
NJEGOV UM SE BORI... ODBIJA DA FUNKCIONIŠE...
U LABORATORIJI SE ODVIJALA ŽESTOKA BITKA.
MORAM GA PRISILITI... ZA NJEGOVO DOBRO!

MARTI MISTERIJA JE U BORBU ULOŽIO SVE SVOJE SNAGE...
DOSTA... PUSTI ME!
SETIĆEŠ SE, NUSENE! JESI LI RAZUMEO? SETIĆEŠ SE!
ŠTA STVARNO ZNAŠ O TOM SLUČAJU? ZAŠTO HOĆE DA TE UBIJU?
ONO ŠTO ZNAM JE SUVIŠE OPASNO! ZBOG TOGA SAM SVE POHRANIO U PODSVESTI!
JAČI SI OD MENE... PROGOVORIĆU, SVE ĆU TI REĆI!

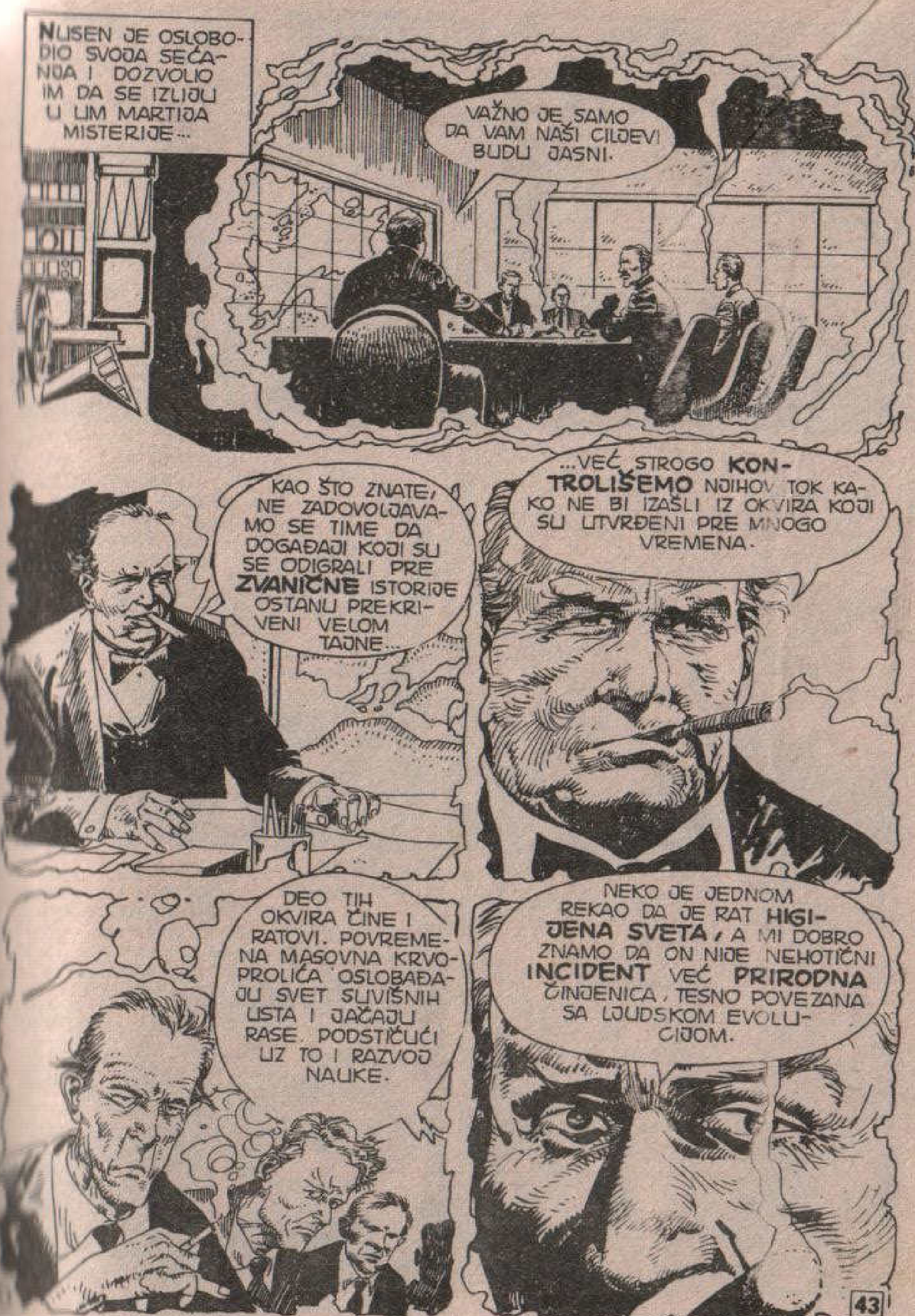
NUSEN JE OSLOBODIO SVOJA SEĆANJA I DOZVOLIO IM DA SE IZLIJU U UM MARTIJA MISTERIJE...
VAŽNO JE SAMO DA VAM NAŠI CILJEVI BUDU JASNI.
KAO ŠTO ZNATE, NE ZADOVOLJAVAMO SE TIME DA DOGAĐAJI KOJI SU SE ODIGRALI PRE ZVANIČNE ISTORIJE OSTANU PREKRIVENI VELOM TAJNE...
...VEĆ STROGO KONTROLIŠEMO NJIHOV TOK KAKO NE BI IZAŠLI IZ OKVIRA KOJI SU UTVRĐENI PRE MNOGO VREMENA.
DEO TIH OKVIRA ČINE I RATOVI. POVREMENA MASOVNA KRVOPROLIĆA OSLOBAĐAJU SVET SUVIŠNIH USTA I JAČAJU RASE, PODSTIČUĆI UZ TO I RAZVOJ NAUKE.
NEKO JE JEDNOM REKAO DA JE RAT HIGIJENA SVETA, A MI DOBRO ZNAMO DA ON NIJE NEHOTIČNI INCIDENT VEĆ PRIRODNA ČINJENICA, TESNO POVEZANA SA LJUDSKOM EVOLUCIJOM.

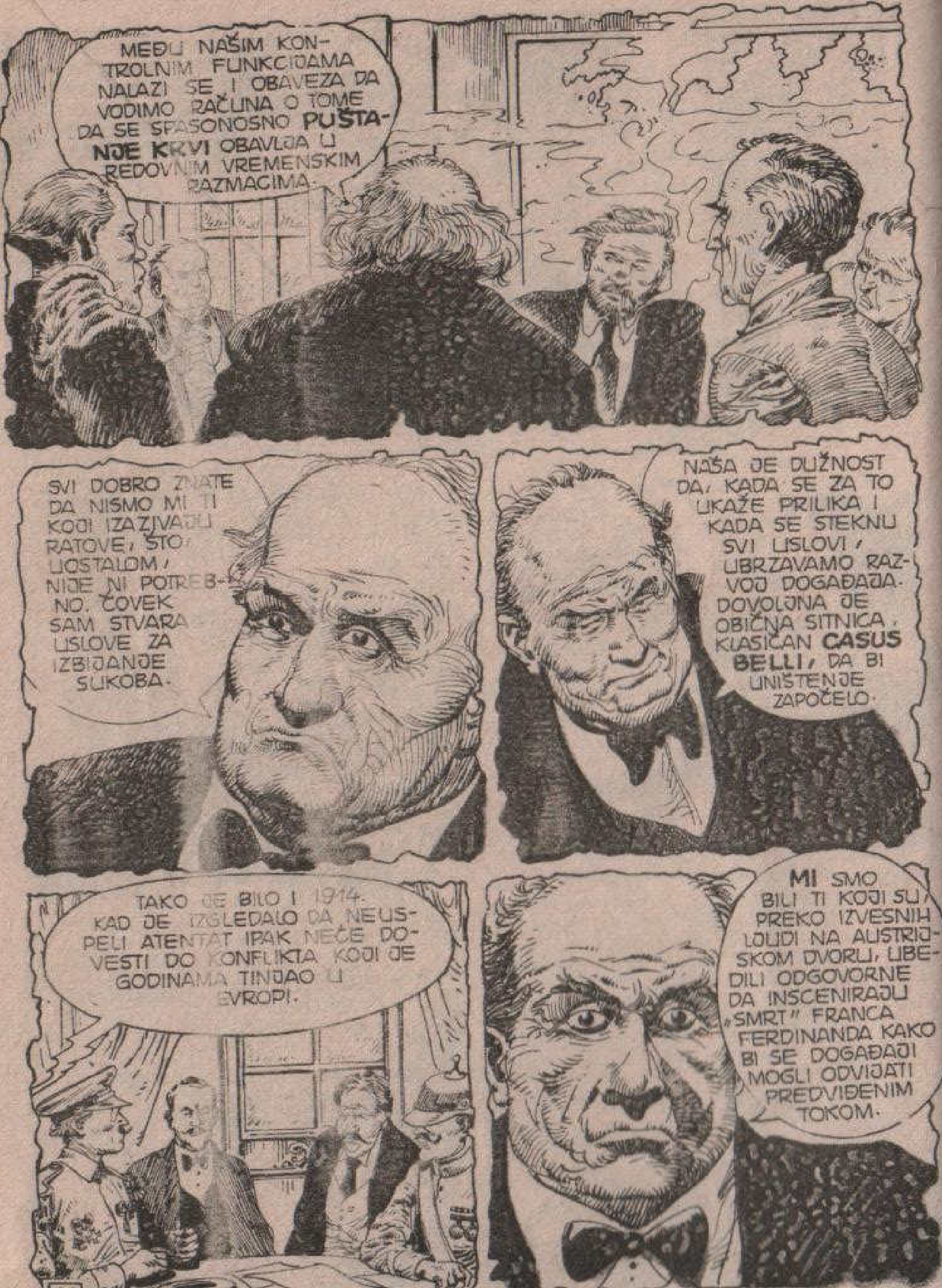

MEĐU NAŠIM KONTROLNIM FUNKCIJAMA NALAZI SE I OBAVEZA DA VODIMO RAČUNA O TOME DA SE SPASONOSNO **PUŠTANJE KRVI** OBAVLJA U REDOVNIM VREMENSKIM RAZMACIMA.
SVI DOBRO ZNATE DA NISMO MI TI KOJI IZAZIVAJU RATOVE, ŠTO, UOSTALOM, NIJE NI POTREBNO. ČOVEK SAM STVARA USLOVE ZA IZBIJANJE SUKOBA.
NAŠA JE DUŽNOST DA, KADA SE ZA TO UKAŽE PRILIKA I KADA SE STEKNU SVI USLOVI, UBRZAVAMO RAZVOJ DOGAĐAJA. DOVOLJNA JE OBIČNA SITNICA. KLASIČAN **CASUS BELLI**, DA BI UNIŠTENJE ZAPOČELO.
TAKO JE BILO I 1914. KAD JE IZGLEDALO DA NEUSPELI ATENTAT IPAK NEĆE DOVESTI DO KONFLIKTA KOJI JE GODINAMA TINJAO U EVROPI.
MI SMO BILI TI KOJI SU, PREKO IZVESNIH LJUDI NA AUSTRIJSKOM DVORU, UBEDILI ODGOVORNE DA INSCENIRAJU „SMRT" FRANCA FERDINANDA KAKO BI SE DOGAĐAJI MOGLI ODVIJATI PREDVIĐENIM TOKOM.

„I 1939. SMO BILI SPREMNI DA DAMO SVOJ DOPRINOS KAKO BI SUKOB KONAČNO ZAPOČEO. NAŠI LJUDI SU HITLERU PREDLOŽILI DA NAPADNE POLJSKU..."
SADA OPET POSTOJE SVI USLOVI ZA IZBIJANJE NEPRIJATELJSTVA. NAKON MNOGO GODINA **HLADNOG RATA I OGRANIČENIH KONFLIKATA**, KUCNUO JE ČAS ZA **PLANETARNI SUKOB**.
„PROIZVODNJA ATOMSKOG ORUŽJA, NAPETOST U ZONAMA KAO ŠTO SU AFRIKA I SREDNJI ISTOK, PRENASELJENOST NEKIH DELOVA SVETA... SVE SU TO FAKTORI KOJI VODE KA JEDNOM JEDINOM REŠENJ "
...ONOM KOJI ĆE SE ZVATI **TREĆI SVETSKI RAT!**
SLIKE KOJE SU PRITI ALE U MARTIJEV UM POSTAJALE S SVE DRAMATIČNIJE...
E...NIJE M GUĆE! MORA A GUBIM RAZUM!

ČESTO SE GOVORI DA JE ATOMSKI RAT NEZAMISLIV ZATO ŠTO BI DOVEO DO TOTALNOG UNIŠTENJA ČOVEČANSTVA. ALI, MI ZNAMO DA TO NIJE TAČNO.
NAŠI NAUČNICI SU UVERENI DA BI SE ON, UKOLIKO BI DOŠLO DO ATOMSKOG RATA NA NIVOU ZVEZDA, ZAVRŠIO VEĆ POSLE NEKOLIKO ČASOVA.
„PRVE NUKLEARNE EKSPLOZIJE IZAZVALE BI INDUKOVANI ELEKTROMAGNETNI EFEKAT, ZVANI IEM, KOJI BI, PUTEM JONIZIRANJA ATMOSFERE, ONESPOSOBIO SVA ELEKTRONSKA KOMUNIKACIONA SREDSTVA, UKLJUČUJUĆI I SISTEME ZA UPRAVLJANJE RAKETAMA."
„PREMA TOME, LANSIRANJE NUKLEARNIH PROJEKTILA POSTALO BI NEMOGUĆE I NEPRIJATELJSTVA BI SE PREKINULA SAMA OD SEBE NE IZAZVAVŠI UNIŠTENJE PLANETE."
PREMA NAŠIM PROCENAMA, U TAKVIM USLOVIMA BI NUKLEARNI KONFLIKT IZAZVAO RAZARANJE NEKOLIKO GRADOVA I SMRT SVEGA JEDNE MILIJARDE LJUDI. SVE U SVEMU, VIŠE NEGO PRIHVATLJIV BILANS.

NA MENTALNOM „EKRANU" MARTIJA MISTERIJE ODVIJAO SE HALUCINANTNI SASTANAK...
KAO ŠTO SAM VEĆ REKAO, STEKLI SU SE SVI USLOVI DA SUKOB IZBIJE, S OBZIROM NA VISOK NIVO ATOMSKOG NAORUŽANJA I SLOŽENE BEZBEDNOSNE SISTEME KOJE SU USVOJILE SUPERSILE.
UPRAVO U SLOŽENOSTI TIH ALARMNIH SISTEMA KRIJE SE SLABA TAČKA KOJU ĆEMO ISKORISTITI. ANALIZIRALI SMO IH I DOŠLI DO ZAKLJUČKA DA BI OTPOČINJANJE RATA BILO DEČJA IGRA.
ZA TO VREME VAN LABORATORIJE...
DA, TO JE PRAVO MESTO... POŽURIMO!
STUPIĆEMO U AKCIJU KRAJEM SLEDEĆEG MESECA. BIĆE NAM POTREBNA TRI ČOVEKA. SAMO TRI ČOVEKA, POSTAVLJENA NA ODREĐENE POLOŽAJE, DA POKRENU MAŠINU KOJU VIŠE NIKO NEĆE BITI U STANJU DA ZAUSTAVI.

"OVO JE PRVI OD ODABRANIH... PUKOVNIK USAF-a EUGEN MEKKALERS ZAPOSLEN U RADARSKOJ BAZI U KLIRU, KANADA, PRIPADNIK MREŽE BMEWS ZA PRAĆENJE BALISTIČKIH RAKETA."
"MEKKALERS JE POVERLJIV ČOVEK. ODUVEK JE BIO FANATIK, UBEĐEN DA MI TREBA PRVI DA UDARIMO NA NEPRIJATELJE. ODUŠEVLJENO JE PRISTAO DA UČESTVUJE U NAŠEM PODUHVATU."
"SEM TOGA, STRUČNJAK JE ZA ELEKTRONIKU. KADA DOĐE TRENUTAK, BIĆE U STANJU DA POKVARI CENTRALNI KOMPJUTER BAZE U KLIRU TAKO DA SIMULIRA NAPAD PROTIVNIČKIH RAKETA IZNAD SEVERNOG POLA."
"INFORMACIJA ĆE SMESTA BITI PRENETA U GLAVNI ŠTAB NORAD-a, U BRDU ČEJEN, BLIZU KOLORADO SPRINGSA..."
"...GDE ĆE BITI PROVERENA. MEĐUTIM, TAMO ĆE SE U IGRU UKLJUČITI NAŠ DRUGI ČOVEK, POTPUKOVNIK ARTUR GREJ, VISOKI FUNKCIONER NORAD-a!"
I ON ĆE PODESITI ELEKTRONSKE UREĐAJE U SVOM ODELENJU KAKO BI SE INFORMACIJE PODUDARALE SA ONIMA DOBIJENIM IZ KLIRA... TAKO ĆE UZBUNA IZGLEDATI VERODOSTOJNO.

REČI ČOVEKA U CRNOM ODZVANJALE SU U GLAVI MARTIJA MISTERIJE SVE JAČE I JAČE...
NE! NE! DOSTA!
U TOM TRENUTKU...
RATATATTA
SIGURNO SU GORE!
SVI ĆE BITI UBEĐENI DA JE AMERIKA NAPADNUTA. ZAVRŠNI POTEZ, KOJI ĆE DOVESTI DO OBJAVLJIVANJA RATA, IZVEŠĆE NAŠ TREĆI ČOVEK.
U TOM TRENUTKU U LABORATORIJI JE NASTAO PRAVI PAKAO...
AAH!
ALI... ŠTA JE OVO?
!
RAT-TA-TATATA
RRRRGGHHHH!

TROJICA LJUDI SU ISTOG MOMENTA OTVORILI VATRU...
NIKO NE SME PREŽIVETI! NIKO!
RAT TRA RAT
JAVA JE REAGOVAO NAGONSKI. POŠTO JE OBORIO DIJANU...
...OSLOBODIO JE MARTIJA I NUSENA...
MITRALJESKI RAFAL JE POGODIO HORACIJA NIDLIJA PRAVO U GRUDI...
AH
PRIMITIVNI ČOVEK JE PREŠAO U PROTIVNAPAD...
RRRG
AA
RGHH!
50

MNGGRRRR
LAB
AAH!
RAT-TA-TA
MUNJEVITA JAVINA REAKCIJA PRINUDILA JE NAPADAČE DA SE POVUKU...
PROKLETI DIVLJAK!
ZA TO VREME SE DIJANA POBRINULA ZA MARTIJA I NUSENA...
KAKO SE OSEĆAŠ, MARTI?
OOH... UŽASNO ME BOLI GLAVA...
51

HORACIJE! POGODILI SU TE.
MENI VIŠE NEMA SPASA, MARTI...
IZVUCITE SE BAR VI! OVA VRATA VODE DO PODZEMNOG IZLAZA...
U NIDLIJEVOJ LABORATORIJI JE SVE BILO RAZORENO...
BEŽI, MARTI, PRE NEGO ŠTO STIGNU OSTALI! IDITE SMESTA DO PODZEMNOG PROLAZA...
POŽURITE! NEMOJTE GUBITI VREME!
DETEKTIV NEMOGUĆEG JE NEKOLIKO SEKUNDI OKLEVAO, A ONDA...
HAJDEMO! SVI ZA MNOM!

RA-TA-TA
TA-TRA
ODLIČNO, JAVA! SPUSTIĆEMO ZASUNE I TIME STEĆI NEKOLIKO MINUTA PREDNOSTI.
POŽURIMO! UBRZO ĆE NAM BITI ZA PETAMA!
JE LI TI SADA BOLJE?
JESTE. ŽAO MI JE ŠTO MORAM DA NAPUSTIM HORACIJA. S DRUGE STRANE, NISMO IMALI IZBORA.
RAZNESI VRATA! NE SMEJU JAM
NE BRINI, NEĆE DALEKO. LABORATORIJA JE OPKOLJENA.

U LABORATORIJI ...
KAKVI SU OVO APARATI?
MOZGOVI SU IM BILI POVEZANI. MOŽDA ...
...MOŽDA SE NAŠ PRIJATELJ SETIO ...
ŠTO MU GROMOVA! AKO JE TAKO, ONDA ONI ZNAJU... SVE ZNAJU!
HM... NAPOLJU SMO.
GDE SE NALAZIMO?
DOVOLJNO DALEKO OD LABORATORIJE...NA NAŠU SREĆU!

PROKLETSTVO! KAKO JE TO MOGUĆE?
NESTALI SU... NESTALI!
ZNAJU ZA NAŠE PLANOVE... A MOŽDA SU OTKRILI I PODATKE O TAJNIM SARADNICIMA.
VIŠE NEMAMO VREMENA ZA ZAMENE! MORAMO PREDUZETI PROTIVMERE OJAČATI ODBRANU!
ZA TO VREME NEKOLIKO MILJA JUŽNIJE, PREMA MENHETNU...
MARTI JE MORAO DA OSTAVI IZNAJMLJENI AUTO. U AUTOBUSU KOJI IH JE VRAĆAO ZA NJUJORK UPOZNAVAO JE SVOJE PRATIOCE SA ONIM ŠTO JE SAZNAO TELEPATSKIM PUTEM...
TAKO STOJE STVARI, NUSENE... JEDINO MI NIJE JASNO KAKO STE SVE TO OTKRILI.

NA NEKI NAČIN, NA NEKOM MESTU, MOŽDA TRAGAJUĆI ZA SVOJIM **GONIOCIMA**, VI STE PRISUSTVOVALI SASTANKU **LJUDI U CRNOM**...
...I TOM PRILIKOM STE SE UPOZNALI NE SAMO SA **PLANOM** U OPŠTIM CRTAMA, VEĆ I SA IMENIMA NJEGOVIH **IZVRŠILACA**.
ZAPAMTIO SAM DVOJICU... **MEKKALERSA** I **GREJA**. KOD TREĆEG IMENA NAPADAČI SU PREKINULI KONTAKT.
SC.
PREMA TOME, VI STE **ZAISTA** U STANJU DA **OSUJETITE** NJIHOVU ČUDOVIŠNU ZAVERU I ZBOG TOGA HOĆE DA VAS UBIJU.
ALI...
KAKO JE MOGUĆE DA SE NE SEĆAM **KADA** I **ZAŠTO** SAM PRISUSTVOVAO TAJNOM SASTANKU? KAKO SAM NA NJEGA **DOSPEO?**
NE ZNAM ŠTA DA VAM KAŽEM, NU...
SAMI STE REKLI DA STE ZA IZVESNO VREME BILI **IZGUBILI PAMĆENJE**. JEDINO BIH VAM MOGAO SAVETOVATI DA SE OBRATITE NEKOM DOBROM PSIHIJATRU...

MEĐUTIM, U OVOM TRENUTKU ME MUČI NEŠTO DRUGO... KAKO SU USPELI DA NAM I OVOGA PUTA **UĐU U TRAG?**
TRAINS
SHVATAM DA NEKA ORGANIZACIJA MOŽE BITI MOĆNA, DA IMA RAZGRANATU MREŽU AGENATA ... ALI, DA BI ZNALI ZA SVAKI VAŠ POKRET, MORALI BI U **CELOM SVETU** IMATI LJUDE **LJUDE U CRNOM** KOJI VAS NEPREKIDNO MOTRE.
JA...NE ZNAM...
NE ZNAM NI JA. MEĐUTIM, OČIGLEDNO JE DA SMO SADA SVI UGROŽENI. S OBZIROM NA NJIHOVO **SVEZNANJE**, NE BIH VOLEO DA NAS PONOVO PRONAĐU.
U SVAKOM SLUČAJU, MORAMO POKUŠATI DA OSUJETIMO SPROVOĐENJE TOG ČUDOVIŠNOG PLANA.

SADA MI, ZNAČI, VERUJETE?
NA ŽALOST, VERUJEM VAM! I UBEĐEN SAM DA MORAMO BRZO DEJSTVOVATI!
POZNATA SU NAM IMENA DVOJICE. TREĆI MOŽE BITI SAMO ČLAN ŠTABA KOJI POMAŽE PREDSEDNIKU U TRENUTKU KADA TREBA DA DONESE ODLUKU O OBJAVI RATA.
ZNAČI, NEKO VRLO BLIZAK PREDSEDNIKU?
HMM...
HM... MOŽDA BI BILO DOVOLJNO ONEMOGUĆITI SAMO JEDNOG OD NJIH...
STUPIĆU U VEZU SA KRISOM TAUEROM, IAKO SE ON VIŠE NE BAVI TIM PROBLEMIMA.
KRIS ĆE, BEZ SUMNJE, ZNATI KOJIM SE OSOBAMA TREBA OBRATITI.

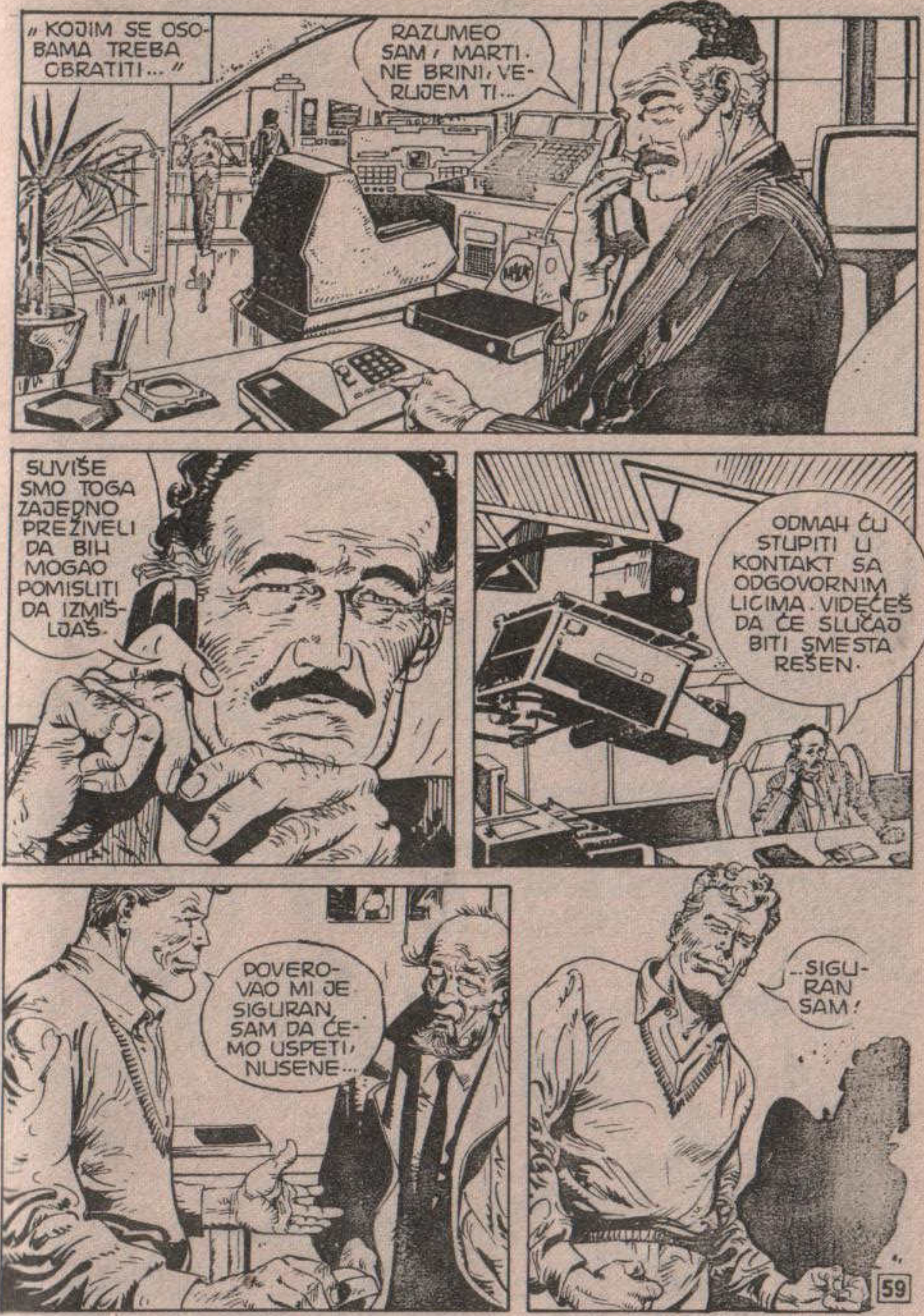
„KOJIM SE OSOBAMA TREBA OBRATITI...“
RAZUMEO SAM, MARTI. NE BRINI, VERUJEM TI...
SUVIŠE SMO TOGA ZAJEDNO PREŽIVELI DA BIH MOGAO POMISLITI DA IZMIŠLJAŠ.
ODMAH ĆU STUPITI U KONTAKT SA ODGOVORNIM LICIMA. VIDEĆEŠ DA ĆE SLUČAJ BITI SMESTA REŠEN.
POVEROVAO MI JE SIGURAN, SAM DA ĆEMO USPETI, NUSENE...
...SIGURAN SAM!

„ODMAH" JE IZRAZ KOJI NA **BIROKRATSKOM JEZIKU** IMA **SASVIM DRUGAČIJE** ZNAČENJE OD ONOG U OBIČNOM GOVORU...
PREDUZIMAM SVE MOGUĆE, MARTI, KUNEM TI SE! ALI, RUKE SU MI VEZANE.
RAZUMEM TE, KRISE, ALI IMAJ U VIDU NAŠ POLOŽAJ. VEĆ GOTOVO MESEC DANA SE SELIMO IZ HOTELA U HOTEL, STALNO STRAHUJUĆI DA ĆE NAM SVEZNAJUĆI LJUDI U CRNOM IPAK UĆI U TRAG.
550
JUČE SMO IM **IZMAKLI** U POSLEDNJEM TRENUTKU, SREĆOM! JAVA JE PRIMETIO DVA AUTOMOBILA PUNA LJUDI **SUMNJIVOG** IZGLEDA.
PICE
MOŽDA SU TO BILI ONI, A MOŽDA I NISU. PONAVLJAM TI, KRISE... PREDUZMI **SVE ŠTO JE U TVOJOJ MOĆI**.

KLAK
ŠTO MU GROMOVA! ZNAM DA SE OČAJNIČKI TRUDI I NIJE U REDU DA SE LJUTIM NA NJEGA.
MARTI!
SETIO SAM SE JOŠ JEDNE POJEDINOSTI! SADA ZNAM KADA ĆE PLAN BITI SPROVEDEN U DELO!
NO-
VEMBRA... ZNAČI, ZA NEKOLIKO DANA!
PROKLETSTVO! JESTE
SIGUR-
NI?

JESAM. SAMO ME NEMOJTE PITATI OTKUD TO ZNAM JA...
NEMAMO VREMENA, SHVATATE LI? NEMAMO VREMENA!
HMM...
U REDU, NUSENE. ONDA NAM PREOSTAJE SAMO JEDNO REŠENJE...
HOTEL
...DA SAMI STUPIMO U AKCIJU, SA SVIM RIZICIMA KOJE TO MOŽE DONETI.

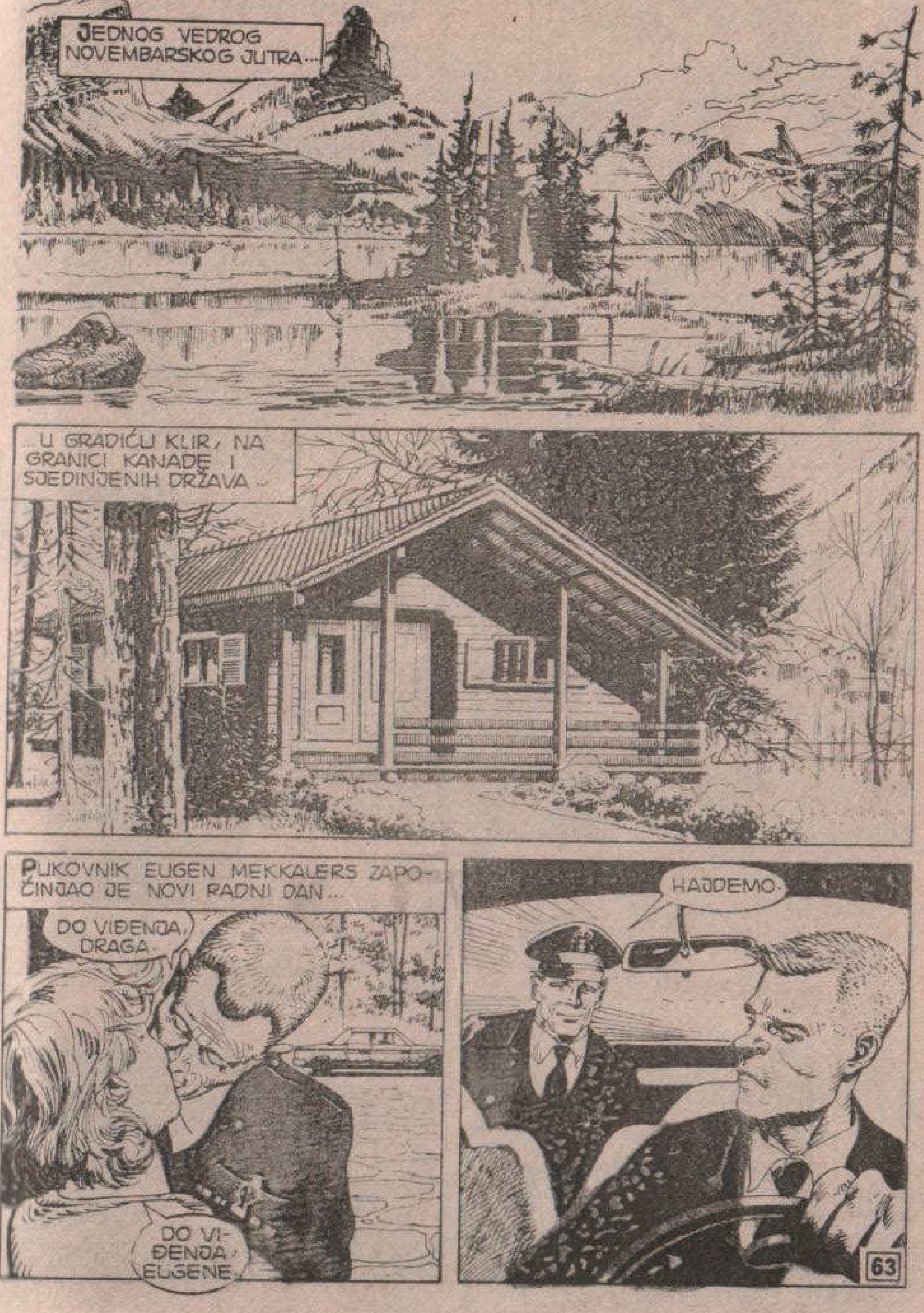
JEDNOG VEDROG NOVEMBARSKOG JUTRA...
...U GRADIĆU KLIR, NA GRANICI KANADE I SJEDINJENIH DRŽAVA...
PUKOVNIK EUGEN MEKKALERS ZAPOČINJAO JE NOVI RADNI DAN...
DO VIĐENJA, DRAGA.
DO VIĐENJA EUGENE.
HAJDEMO.

IZA PRVE OKUKE...
HEJ, ŠTA JE SAD?
PUKOVNIČE MEKKALERS!
PROKLETSTVO! KO STE VI?! ŠTA HOĆETE?
IZLAZI! BRŽE!

POŠTO SU SAVLADALI MEKKALERSOVOG VOZAČA...
HAJDE, UPADAJ!
MORAMO DA PORAZGOVARAMO! IMAŠ MNOGO TOGA DA NAM KAŽEŠ, ZAR NE?
ZNATE LI DA JE OTMICA AMERIČKOG OFICIRA PRESTUP ZA KOJI SE DOBIJA SMRTNA KAZNA?
ALI NE U SLUČAJU AKO JE TAJ OFICIR UMEŠAN U ZAVERU ZA UNIŠTENJE SVETA!
JA...
DO VRAGA! TO SI TI, FORBES! NISAM TE ODMAH PREPOZNAO ZBOG BRADE.
ZNAČI, TAČNO JE DA SU TI ONI HULIGANI ISPRALI MOZAK!

FORBES, NE BUDI LUD! ŠTA MISLIŠ DA ĆEŠ POSTIĆI?... JOŠ NAM SE MOŽEŠ VRATITI AKO ŽELIŠ.
FORBES... NAZVAO GA JE FORBES...
ZNAČI, POZNAJE GA. A ŠTA TREBA DA ZNAČI TO „MOŽEŠ NAM SE VRATITI"?...
ČOVEK KOGA JE MARTI ZNAO KAO ISAKA NUSENA ILI DEJVIDA NOJMANA SE UKOČIO, KAO DA SE IZNENADA NEČEGA SETIO...
...A TADA MU SE IZRAZ LICA PROMENIO... POSTAO JE NEPRIJATELJSKI RASPOLOŽEN...
MISTERIJA! DAJ MI ORUŽJE SA ZRACIMA, A ZATIM ZAUSTAVI AUTO!
MMMGGH
66

?!
U REDU. A SADA STANI!
MARTI JE POSLUŠAO...
ŠTA OVO ZNAČI, NUSENE? ILI MOŽDA TREBA DA TE ZOVEM FORBES?
ZNAČI DA JE PRAVA SREĆA ŠTO JE APARAT TVOG PRIJATELJA UNIŠTEN PRE NEGO ŠTO SAM OTKRIO IME TREĆEG ČOVEKA!
JER, KAO ŠTO SI VEROVATNO VEĆ SHVATIO, TREĆI ČOVEK SAM JA!
67

VIDIM DA JE ŠOK POMOGAO DA DOĐEŠ K SEBI, FORBES. BILO JE KRAJNJE VREME!
DA. MOJE TAJNO IME JE FORBES. NALAZIO SAM SE NA NOVOM ZELANDU PO ZADATKU I SIGURNO NE BIH POBEGAO.
MEĐUTIM, NAPALI SU ME ONI HULIGANI... BILI SU PRAVI HULIGANI, A NE PLAĆENE UBICE.
IZGUBIO SAM PAMĆENJE, ALI MI SE DOGODILO NEŠTO ČUDNO.
NE ZNAM ZBOG ČEGA SAM POVEROVAO DA SAM NOJMAN, ČOVEK KOGA SAM DOBRO POZNAVAO. GODINAMA SAM GA JURIO I NA KRAJU USPEO DA GA UBIJEM.
NOJMAN JE PRONAŠAO NADVOJVODU FERDINANDA U SKROVITOJ BAZI U JUŽNOJ AMERICI.
HMM...

HTELI STE DA ME UBIJETE IZ STRAHA DA ĆU SVE OTKRITI, ZAR NE?
DA. BIO SI SUVIŠE VAŽAN DA BISMO TI DOZVOLILI DA SE NESMETANO KREĆEŠ NAKON NESREĆE KOJA TI SE DOGODILA.
DOK SI LEŽAO U BOLNICI POSTARALI SMO SE DA SE NAD TOBOM OBAVI SPECIJALNA OPERACIJA.
„POD KOŽU TI JE UGRAĐEN MALI SIGNALNI UREĐAJ, TAKO DA TE MOŽEMO STALNO KONTROLISATI U SLUČAJU DA POČNEŠ DA SE ČUDNO PONAŠAŠ."
TO SE I DOGODILO. U JEDNOM TRENUTKU SI POVEROVAO DA SI JEVREJIN NOJMAN. MORALI SMO TE ZAMENITI I UKLONITI JER JE TO BILO NEOPHODNO.
SIGNALNI UREĐAJ NAM JE BIO OD VELIKE KORISTI IZUZEV U POSLEDNJE VREME KAD SI USPEO DA ZAMETNEŠ TRAG.
SVI SMO SE PITALI ZBOG ČEGA SI SE POISTOVETIO UPRAVO SA NOJMANOM.

DA. I MENE TO INTERESUJE. ZAŠTO BAŠ SA **TIM GLUPIM NJUŠKALOM?**
MOŽDA BIH TI JA MOGAO ODGOVORITI, NOJMANE, NIJSENE ILI KAKO SE VEĆ ZOVEŠ.
RADI SE O VRLO JEDNOSTAVNOM PSIHOLOŠKOM MEHANIZMU. ZOVE SE **OSEĆANJE KRIVICE** ILI **SAVEST**.
?
JURIO SI NOJMANA, UBIO GA I SPREMAO SE DA UČESTVUJEŠ U JOŠ ČUDOVIŠNIJEM ZLOČINU. TVOJA **SAVEST** NIJE MOGLA DA IZDRŽI TOLIKO OPTEREĆENJE.
MALI DEO DOBROTE, KOJI JE JOŠ BIO SAČUVAN U TEBI **POBEDIO JE** I TI SI REŠIO DA SAM SEBE KAZNIŠ IGRAJUĆI ULOGU SVOJE ŽRTVE.
ČOVEK KOJI SE PREDSTAVLJAO KAO NOJMAN ZA TRENUTAK JE BIO OŠAMUĆEN...

...A MARTI I JAVA SU TO ISKORISTILI DA SE BACE NA PROTIVNIKE...
TRAP
DRONG
DAKLE, ULOGE SU PONOVO **IZMENJENE!**
BUDALE! NEMA VAM SPASA! **OSTALI SAMO ŠTO NISU STIGLI!**

STO MU GROMOVA! LJUDI U CRNOM!
SKREEEK!
POŠTO JE PONOVO IMAO SVOJE ORUŽJE SA ZRACIMA, MARTI MISTERIJA JE POKUŠAO DA SE BORI, ALI NEPRIJATELJI SU BILI BROJNO NADMOĆNIJI...
RAT-TA-TA-TA-TA-TA
BRZO U ZAKLON!
DIJANA, JAVA! SAGNITE SE!
R-T-TA-TA
TA-TA

DOK SU MITRALJEZI ŠTEKTALI, FORBES JE NEPOMIČNO STAJAO NASRED POPRIŠTA...
ŠTA RADI TAJ LUDAK?!
PRILAZI... PRILAZI IM!
ZAPREPAŠĆENI LJUDI U CRNOM SU POSMATRALI SVOG ČOVEKA KAKO IM SE PRIBLIŽAVA BRISANIM PROSTOROM. MECI SU PODIZALI ZEMLJU OKO NJEGOVIH NOGU...

FORBES! JESI LI POLUDEO? SKLANJAJ SE!
JOŠ JEDAN RAFAL...
NISAM VIŠE FORBES...
JA SAM NJEGOVA SAVEST!
IZREŠETAN, FORBES SE JOŠ KRETAO NAPRED POPUT MEHANIČKE LUTKE...
STO MU GROMOVA!

SLEDEĆEG TRENUTKA ODJEKNULA JE ZAGLUŠUJUĆA EKSPLOZIJA.
SNAŽNI VAZDUŠNI UDAR ZDROBIO JE AUTOMOBILE...
... A KIŠA STAKLA I METALA ZASULA MARTIJA I NJEGOVE PRIJATELJE...
AAAH!
KADA SE DIM RAZIŠAO...
... IZMEĐU OSTATAKA AUTOMOBILA LEŽALI SU DELOVI LJUDSKIH TELA.

MARTI! RANJEN SI!
NIJE NIŠTA OZBILJNO, DIJANA... SAMO POVRŠINSKA RANA. VAŽNO JE DA STE TI I JAVA DOBRO.
ALI... ŠTA SE DOGODILO?
MISLIM DA ZNAM.
NUSEN JE HTEO DA BUDE SIGURAN DA ĆE SE REŠITI MEKKALERSA, PA JE DŽEPOVE SVOG KIŠNOG OGRTAČA NAPUNIO **DINAMITOM**.
KADA SU POČELI DA PUCAJU U NJEGA, POSTAO JE **PRAVA ŽIVA BOMBA**.
ALI... VEĆ JE ZNAO DA SE ZOVE FORBES... MOGAO JE DA IH UPOZORI...
DA... MEĐUTIM, NJEGOVA **SAVEST** JE POBEDILA, I TO **KONAČNO**.

AERODROM U BAFALU...
IMALI SMO SREĆE... U POLICIJI SU NAM POVEROVALI.
32F
IZJAVILI SMO DA SMO SLUČAJNO NAIŠLI U TRENUTKU KADA JE MEKKALERSOV AUTOMOBIL EKSPLODIRAO.
MISLILI SU DA DA JE U PITANJU OBIČAN ATENTAT.
U SVAKOM SLUČAJU, NAŠU VERZIJU VIŠE NIKO NE MOŽE OSPORITI.

POŠTO JE MEKKALERS MRTAV, LJUDI U CRNOM ĆE MORATI DA IZMENE PLANOVE, A ZA TO ĆE IM BITI POTREBNO MNOGO VREMENA. DAKLE, MOŽEMO REĆI DA JE „SVET SPASEN“.
TO ĆE OMOGUĆITI **KRISU TAUERU** DA OSUJETI ARTURA GREJA TAKO ŠTO ĆE GA SMENITI SA POLOŽAJA U KOMANDI AMERIČKIH STRATEŠKIH BOMBARDERA. MEĐUTIM, OSTAJE JOŠ **TREĆI ČOVEK**, ONAJ KOJI JE DOŠAO NA FORBESOVO MESTO...
...I O KOME, NA ŽALOST, NE ZNAMO NIŠTA.
HMM... VEROVATNO IMA NEKU FUNKCIJU U VLADI, SLIČNU ONOJ KOJU JE ZAUZIMAO FORBES PRE AMNEZIJE.
AKO KRIS BUDE OTKRIO ŠTA JE FORBES RADIO, NEĆE MU BITI TEŠKO DA UĐE U TRAG NJEGOVOM NASLEDNIKU.
DOSAD JE SVE U REDU. ALI, POSLE OVOG ISKUSTVA SE NE OSEĆAM NIMALO SIGURNIM.

NJUJORK...
NOVINE SU PISALE O TAJANSTVENOM ATENTATU NA OFICIRA AMERIČKIH ORUŽANIH SNAGA. REČENO JE DA JE TO DELO GRUPE KOJA JE NAZVANA TERORISTIČKOM.
U ATENTATU SU POGINULI SVI UČESNICI, UKLJUČUJUĆI I OFICIRA I NJEGOVOG VOZAČA, I TO USLED SLUČAJNE EKSPLOZIJE BOMBE.
TO JE SVE ŠTO JE SVET SAZNAO O OPASNOSTI KOJOJ SMO BILI IZLOŽENI. KRIS TAUER MI JE KASNIJE DAO JOŠ NEKA OBAVEŠTENJA. ARTUR GREJ JE UHAPŠEN. ZA FORBESA JE UTVRĐENO DA JE BIO BIVŠI PREDSEDNIKOV SAVETNIK. NAKON NJEGOVOG „NESTANKA“, POVEROVALO SE DA JE PREŠAO U SLUŽBU NEPRIJATELJA. ČOVEK KOJI GA JE ZAMENIO U VLADI NASLEDIO JE I NJEGOV POLOŽAJ U ZAVERENIČKOJ OPERACIJI. SADA JE PREMEŠTEN NA MESTO GDE NE MOŽE BITI OPASAN.
IAKO JE PLAN LJUDI U CRNOM OSUJEĆEN, NAŠA POBEDA JE JEDNA OD ONIH KOJE OSTAVLJAJU GORAK UKUS U USTIMA.

SAD ZNAMO DA ONI KONTROLIŠU LJUDSKE AKTIVNOSTI NA SVIM NIVOIMA, DA SU GOTOVO SVUGDE PRISUTNI I SVEMOĆNI-
...I DA SE NE BI USTRUČAVALI DA IZAZOVU SMRT MILIJARDE LJUDI SAMO DA BI OSTVARILI SVOJE PODLE PLANOVE...
„...A MI NISMO U MOGUĆNOSTI DA OTKRIJEMO DA LI U OVOM TRENUTKU, U NEKOJ RASKOŠNOJ HOTELSKOJ SOBI ILI U NEKOM EKSKLUZIVNOM KLUBU, MOŽDA PONOVO KUJU PLAN ČIJE JE IZVRŠENJE ZASAD ODLOŽENO."
„SEM TOGA, TREBA JOŠ NEŠTO POMENUTI. ČINJENICA DA JE ŠAČICA ČVRSTO REŠENIH CINIKA ZAMALO IZAZVALA PRAVI HAOS NAGONI NAS DA SE DOBRO ZAMISLIMO."
JEDNO JE SIGURNO... U BUDUĆNOSTI ĆEMO MORATI OTVORITI ČETVORO OČIJU.

OPASNOST KOJOJ SMO BILI IZLOŽENI POKAZUJE NAM DA NAŠ SVET POČIVA NA VRLO NESIGURNIM SISTEMIMA, ZASNOVANIM NA NAJMODERNIJEM NAORUŽANJU I ALARMNIM UREĐAJIMA NA KOJE SVAKO MOŽE DA UTIČE.
DA, U SUŠTINI SMO MI KRIVI ŠTO LJUDI U CRNOM MOGLI DA SE POIGRAVAJU SUDBINOM ČOVEČANSTVA.
TO ME JE PODSETILO NA NOVELU VELIKOG AUTORA NAUČNO-FANTASTIČNE LITERATURE FREDERIKA BRAUNA...
„...KRATKU PRIČU U KOJOJ NEKI NAUČNIK RADI NA NOVOM SMRTONOSNOM TIPU ORUŽJA I ODJEDNOM MU U POSETU DOLAZI NEPOZNATI ČOVEK."
„PRONALAZAČ, KOJI IMA MENTALNO ZAOSTALOG SINA, MIRNO JE I BEZ REČI SASLUŠAO ZAHTEVE SVOG POSETIOCA."
DOKTORE GREJEM, DA LI STE SVESNI DA SVOJIM ISTRAŽIVANJIMA UGROŽAVATE OPSTANAK CELE LJUDSKE RASE?
SLUŠAJTE, O TOME SAM RASPRAVLJAO BEZBROJ PUTA...

...I UOPŠTE ME NE INTERESUJE U KOJU SVRHU ĆE MOJI PRONALASCI BITI UPOTREBLJENI. MENE ZANIMA SAMO JEDNO... NAPREDAK NAUKE.
ALI, ČOVEČANSTVO JOŠ NIJE SPREMNO ZA VAŠE ORUŽJE.
ŽAO MI JE, REKAO SAM VAM ŠTA MISLIM.
„NA KRAJU, POŠTO JE NA TRENUTAK OSTAO NASAMO SA DEČAKOM, POSETILAC SE OPROSTIO OD NAUČNIKA NE USPEVŠI DA GA RAZUVERI...”
BIO SAM TAKO SLOBODAN DA VAŠEM SINU DONESEM MALI DAR, DOKTORE GREJEM.
HVALA, TO JE LEPO OD VAS. DO VIĐENJA.
„NEKOLIKO MINUTA KASNIJE NAUČNIK JE OTKRIO KAKAV JE POKLON NEPOZNATI ČOVEK DAO NJEGOVOM SINU...”
VREME JE ZA SPAVANJE, HARI. ALI, ŠTA...
„NASTOJEĆI DA OSTANE MIRAN, ČOVEK JE ISTRGAO PREDMET IZ DEČAKOVIH RUKU...”
BAŠ JE LEPO, HARI. MOGU LI DA VIDIM?
ZA IME SVETA!
COK

„ZAPANJENI OTAC JE TIHO PROMRMLJAO...”
SAMO BI LUDAK MOGAO DA POKLONI NAPUNJEN REVOLVER NEKOME POPUT MOG SINA!
PITAM SE DOKLE ĆEMO SE SVI MI PONAŠATI KAO MENTALNO ZAOSTALI SINOVI.
MARTIJEVO PITANJE JE OSTALO BEZ ODGOVORA. ALI, MOŽDA ODGOVOR IPAK POSTOJI I TREBA GA SAMO POTRAŽITI... NA VRHU OBLAKODERA SVETSKOG TRGOVAČKOG CENTRA...
...U PALATI LONDONSKOG BOND STRITA...
LONDON
BANK
...U NEKOJ BANCI U HONG KONGU ILI NA BILO KOJEM DRUGOM MESTU GDE SE OKUPLJAJU LJUDI KOJI VERUJU DA DRŽE SVET U SVOJIM RUKAMA.
KRAJ EPIZODE

NOVI STRIP JUNACI ! NOVI STRIP JUNACI ! NA SVIM KIOSCIMA !

NA SVIM KIOSCIMA ! NA SVIM KIOSCIMA ! NA SVIM KIOSCIMA !

NOVI STRIP JUNACI ! NA SVIM KIOSCIMA ! NOVI STRIP JUNACI !

NA SVIM KIOSCIMA

U saradnji sa Martijem Misterijom jedan naučnik sa MIT-a, iz Bostona, pronašao je aparat za trodimenzionalno kopiranje. Ali, neko je zloupotrebio taj aparat. . .

Postavljaju se dva pitanja: KO i ZAŠTO?

Odgovor ćete naći u sledećem broju **MARTIJA MISTERIJE**

ISTINITA PRIČA